

# CATÁLOGO PROYECTOS

DISEÑO STANDS | EXHIBIDORES | VITRINAS | LOCALES Y MÓDULOS | DISEÑO GRÁFICO | IMPRENTA

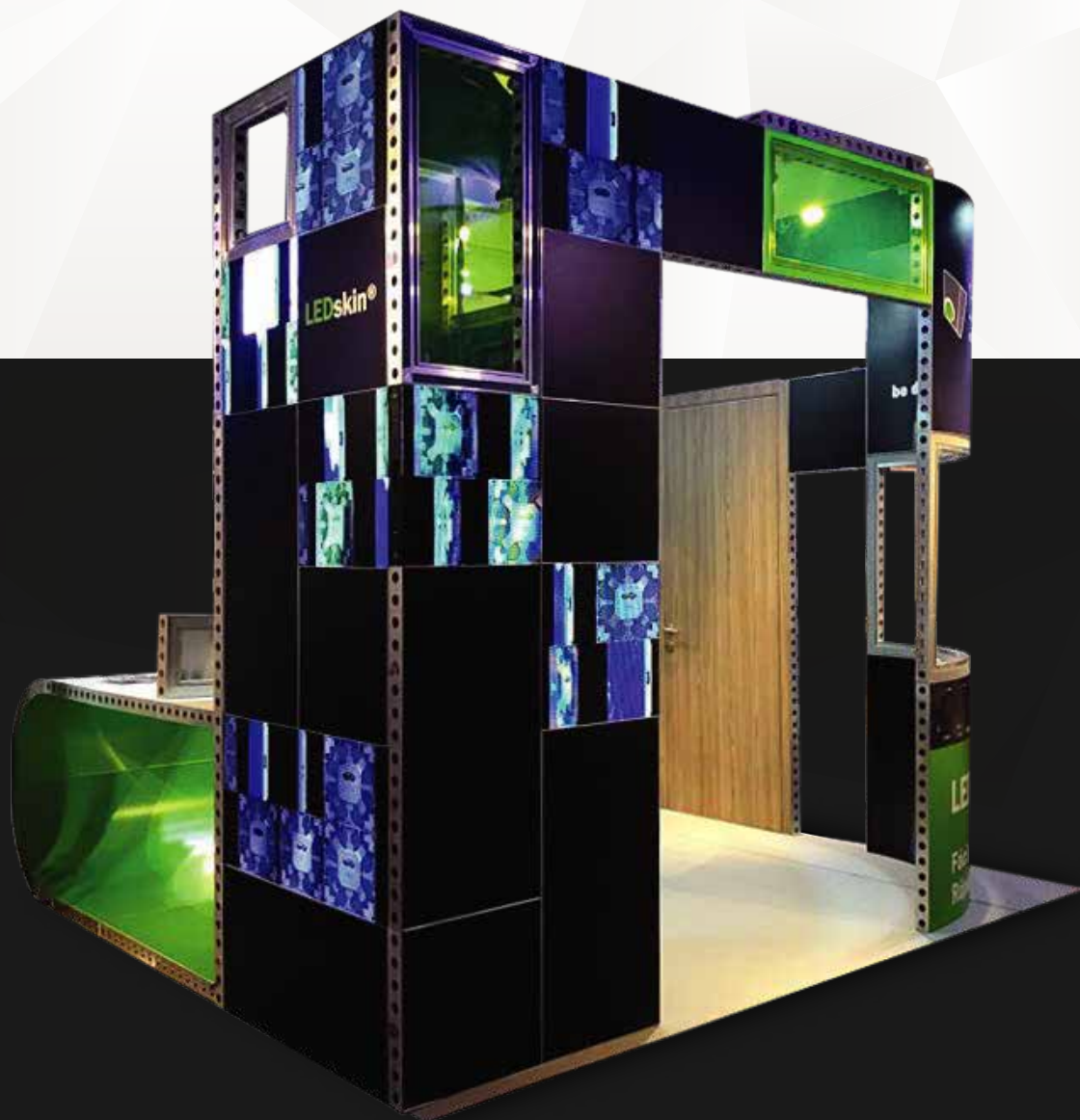



# Construimos tus ideas

---

Somos una agencia de diseño dedicada al desarrollo de diversos proyectos de comunicación y experiencia de marca. Contamos con un equipo multidisciplinario capacitado para el desarrollo y producción de propuestas de valor, destacando el alto nivel de innovación. También contamos con un staff paralelo de profesionales de apoyo que se incorporan a cada proyecto según requerimientos específicos.

*excelencia en servicio y calidad*

**DISEÑO STANDS**



# DISEÑO STANDS | EXHIBIDORES | VITRINAS | LOCALES Y MÓDULOS | DISEÑO GRÁFICO | IMPRENTA

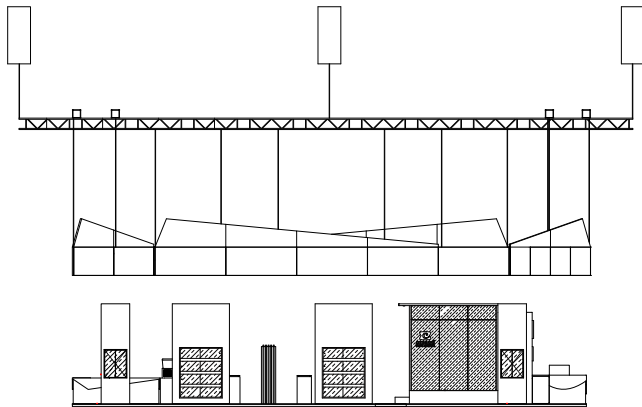

**CAROZZI / Stand Expo Food & Service**



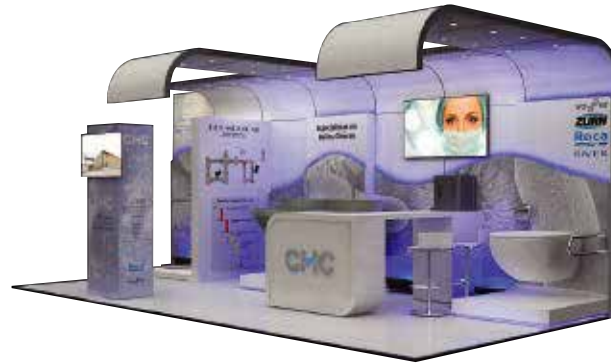
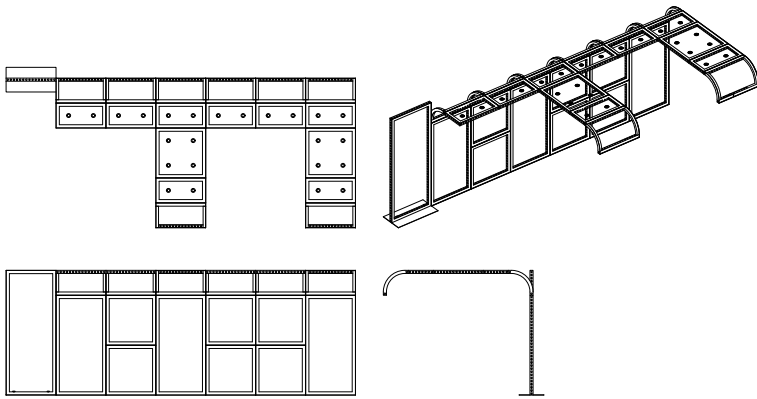

CHC / Stand Congreso de infraestructura hospitalaria



COMULSA / Stand Expomin



DISEÑO STANDS | EXHIBIDORES | VITRINAS | LOCALES Y MÓDULOS | DISEÑO GRÁFICO | IMPRENTA

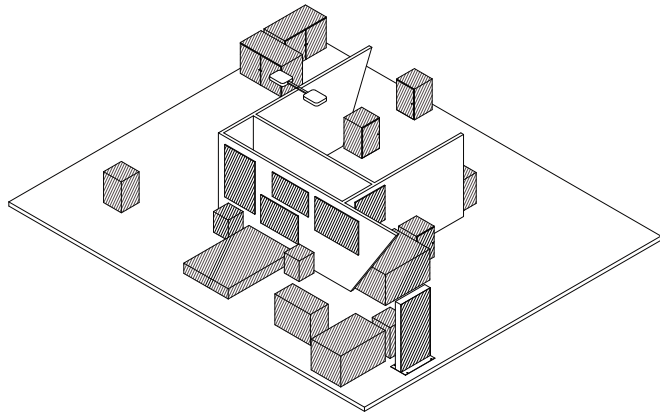

EPSON / Stand Expo Print Stgo





OLLER / Stand



EDENRED / Stand Expo Femer





Stand





GRÜNENTHAL / Stand



MERCK / Stand



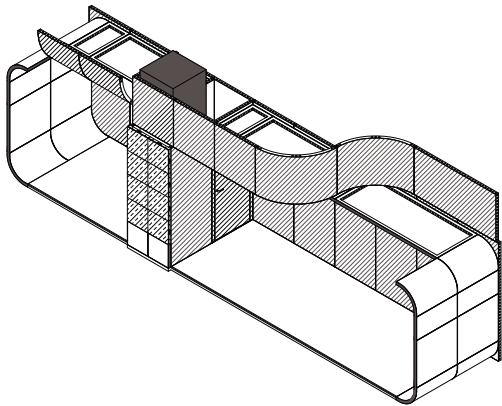

PROMEDON / Stand Schot







**GYN** / Stand Expo Franquicias



LUN / Stand Expo Mayorista





PROCHILE / Stand





GRÜNENTHAL / Stand





TEVA / Stand



GRÜNENTHAL / Stand





PROMEDON / Stand







GRÜNENTHAL / Stand



IBERMANSAS / Stand





PROMEDON / Stand





CAROZZI / Stand





INTERSYSTEM / Stand



GRÜNENTHAL / Stand





CMPC / Stand



PLANIGRUPO / Stand





**BEMATRIX / Stand 100 showrooms**



**EXHIBIDORES**





**FABELEC** / Exhibidor productos industriales







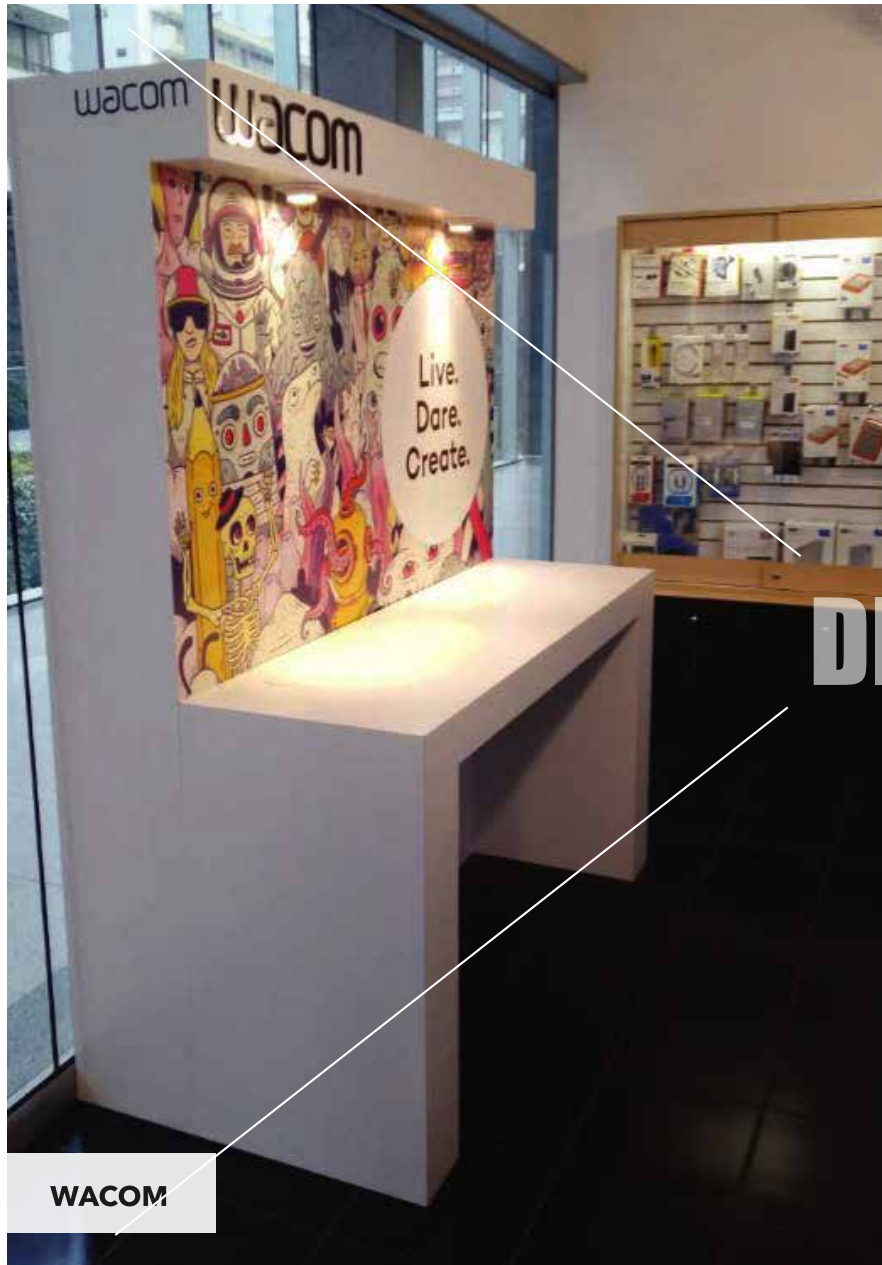



**SOLLAR** / Exhíbidor Persianas



**SAMSUNG** / Exhíbidor Celulares y Tablets





**DON MAXIMIANO /** Exhibidor Vino







**WRANGLER** / Exhibidor Jeans







LG / Exhibidor Tecnología





**NORTHLAND** / Exhíbidor Ropa







**VITRINAS**



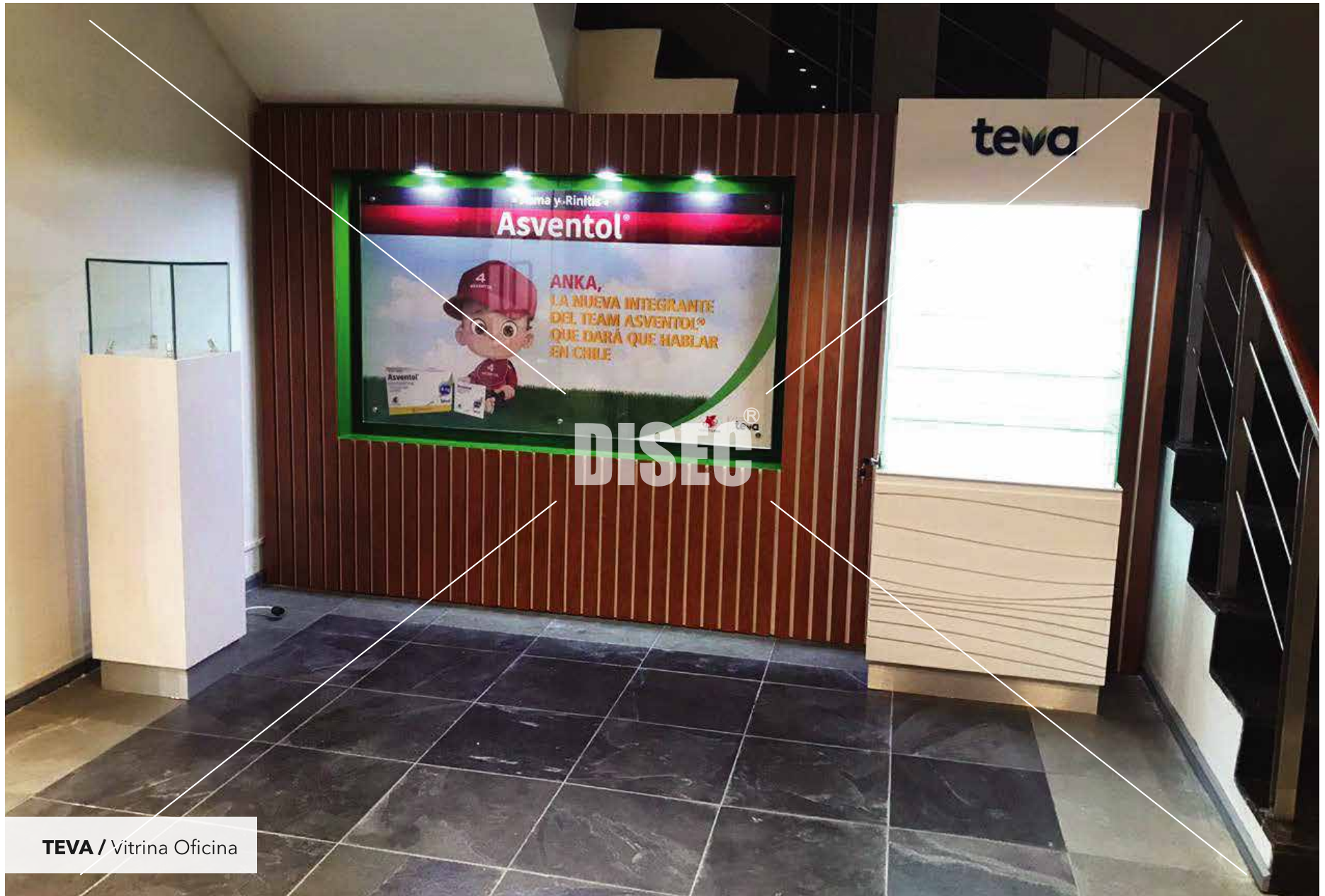

TEVA / Vitrina Oficina







# LOCALES Y MÓDULOS

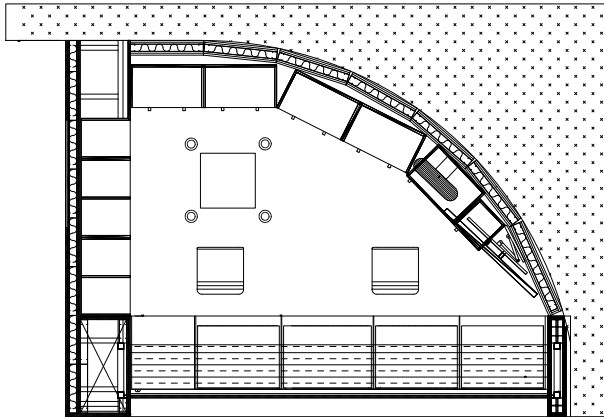

**TOPCEL / Local Metro**





**TOPCEL / Local Metro**



**PUERTO CAPITAL / Sala Ventas**





FRUTEXSA/ Módulo

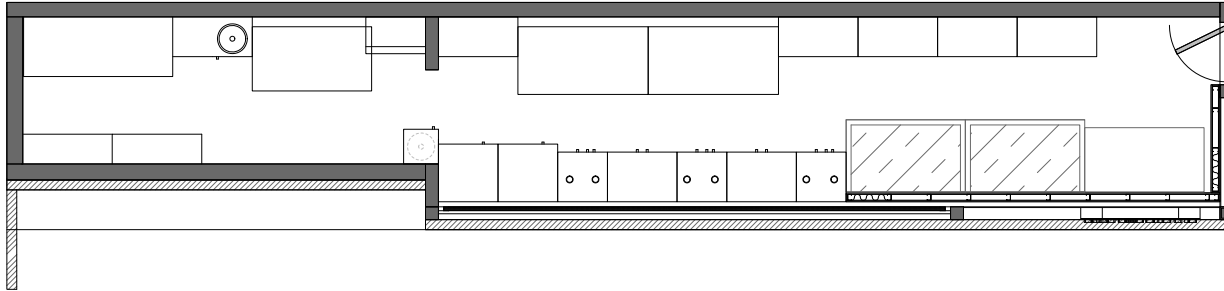

**MAXI K / Local Metro**





**MAXI K/** Local Metro



**MAXI K** / Local Mall





**MAXI K/** Local Mall





**MEETPOINT** / Módulo





FELIPE DIDIER / Muebles

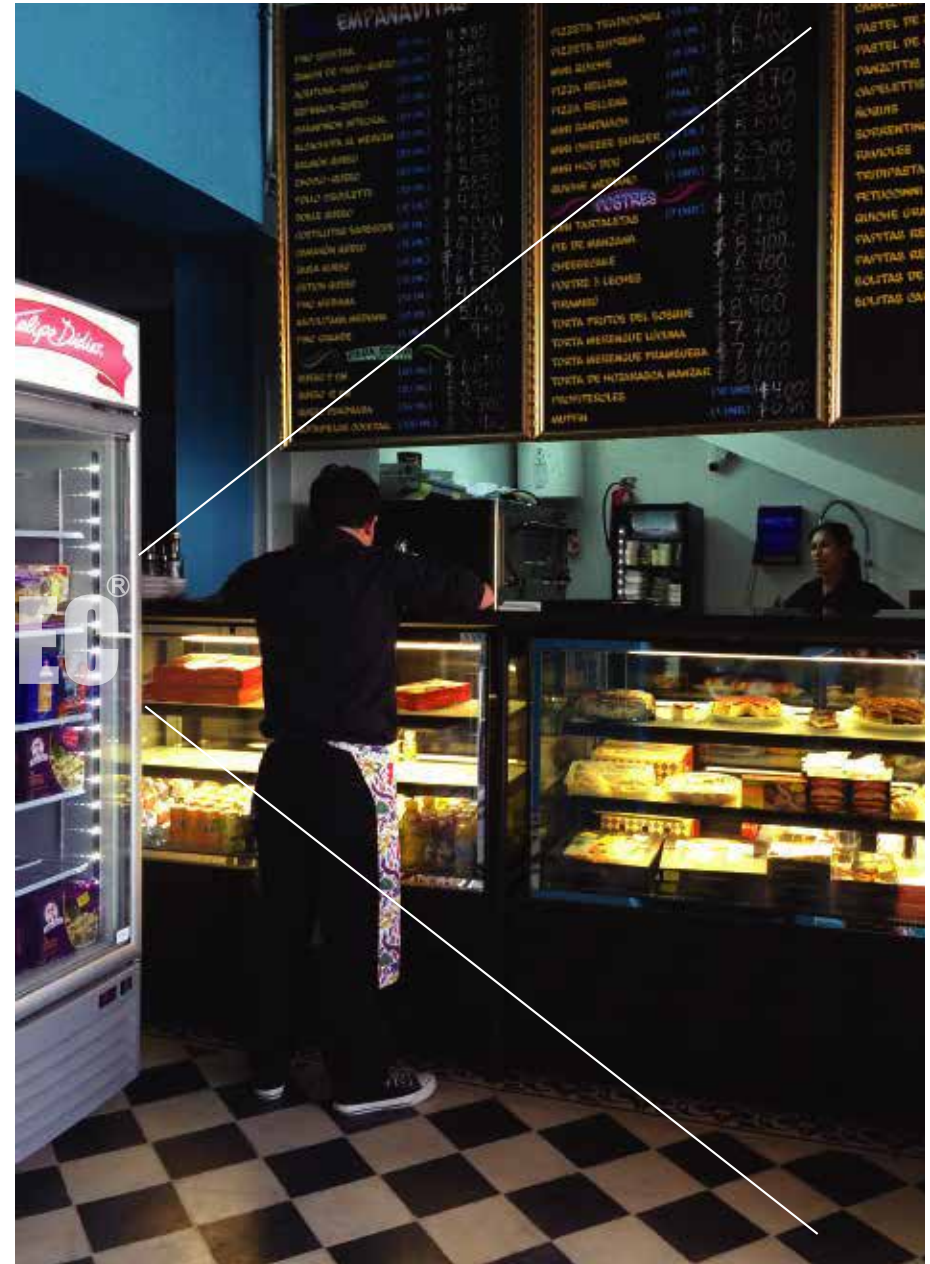



**SMARTSHOP** / Local





**ICHIBAN** / Barra



**MAZAPÁN** / Módulo





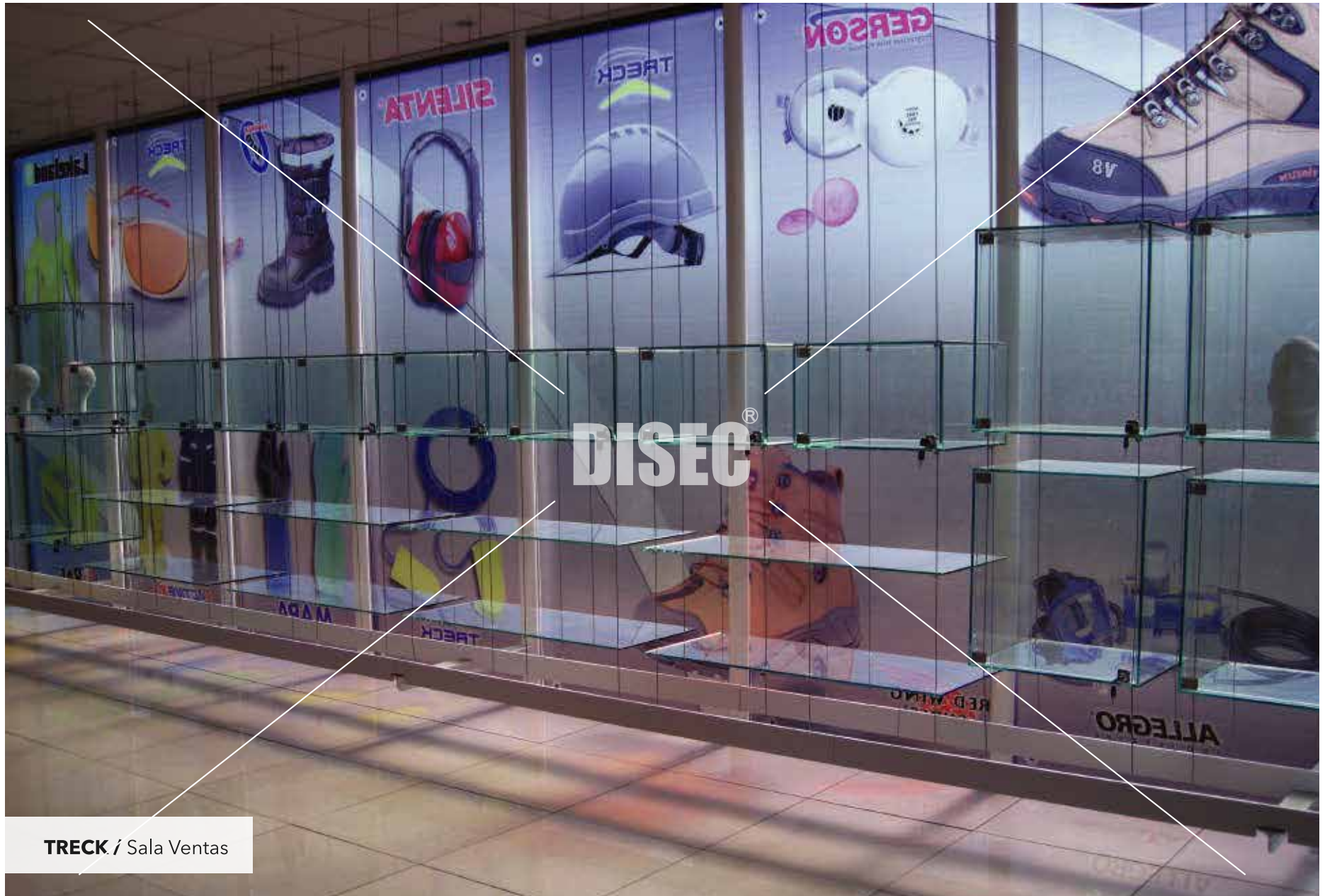

**DISEC**<sup>®</sup>

**TRECK** / Sala Ventas



**MIRS / Módulo**





**MANZO COTILLÓN** / Local



EVERO / Local





**TICKETEK/** Módulo mall



**AUDIOLAB** / Local





# DISEÑO GRÁFICO



**TECH DAY hites**

ACCIONES COMERCIALES PERSONALIZADAS EN LA TIENDA

Soluciones que permiten ofrecer al cliente **promociones personalizadas y oportunas**.  
Entregan dinamismo y flexibilidad a las áreas comerciales para tomar acciones concretas en el canal presencial.

- AGILIDAD Y AUTONOMÍA EN LA GENERACIÓN DE OFERTAS
- FIDELIZACIÓN DE CLIENTES
- AUMENTO DE VENTAS

**OFF LINE!**

**TECH DAY hites**

Los clientes de tecnología de vanguardia...  
El mundo físico y virtual...  
El mundo físico y virtual...

**TECH DAY hites**

ACCIONES COMERCIALES PERSONALIZADAS EN LA TIENDA

CONECTAD@S

MOVILIDAD EN LA FUERZA DE VENTA

**DISEC®**

**TECH DAY hites**

**TECH DAY hites**

**CONECTAD@S**

AUMENTAR VENTAS DE TELEFONÍA MEDIANTE PLANES DE SUSCRIPCIÓN

VALOR AGREGADO A LA TARJETA HITES

VENTAS ASISTIDAS POR TECNOLOGÍA

OTROS NEGOCIOS CON OPERADORES TELCO

Modelo de venta de planes de celulares, centrado en el cliente, que entrega herramientas al vendedor para la generación de la oferta más conveniente para cada uno de nuestros clientes.

**TECH DAY hites**

**CANA DIGITAL**

VENTAS ONLINE

RETIRO EN TIENDA

PORTAL DE TARJETA HITES

El mundo físico y virtual...  
El mundo físico y virtual...  
El mundo físico y virtual...

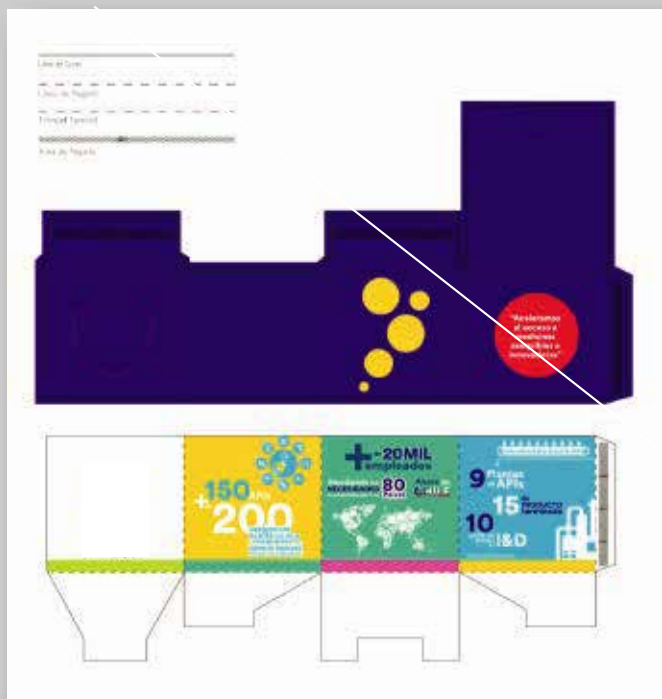

Material Corporativo





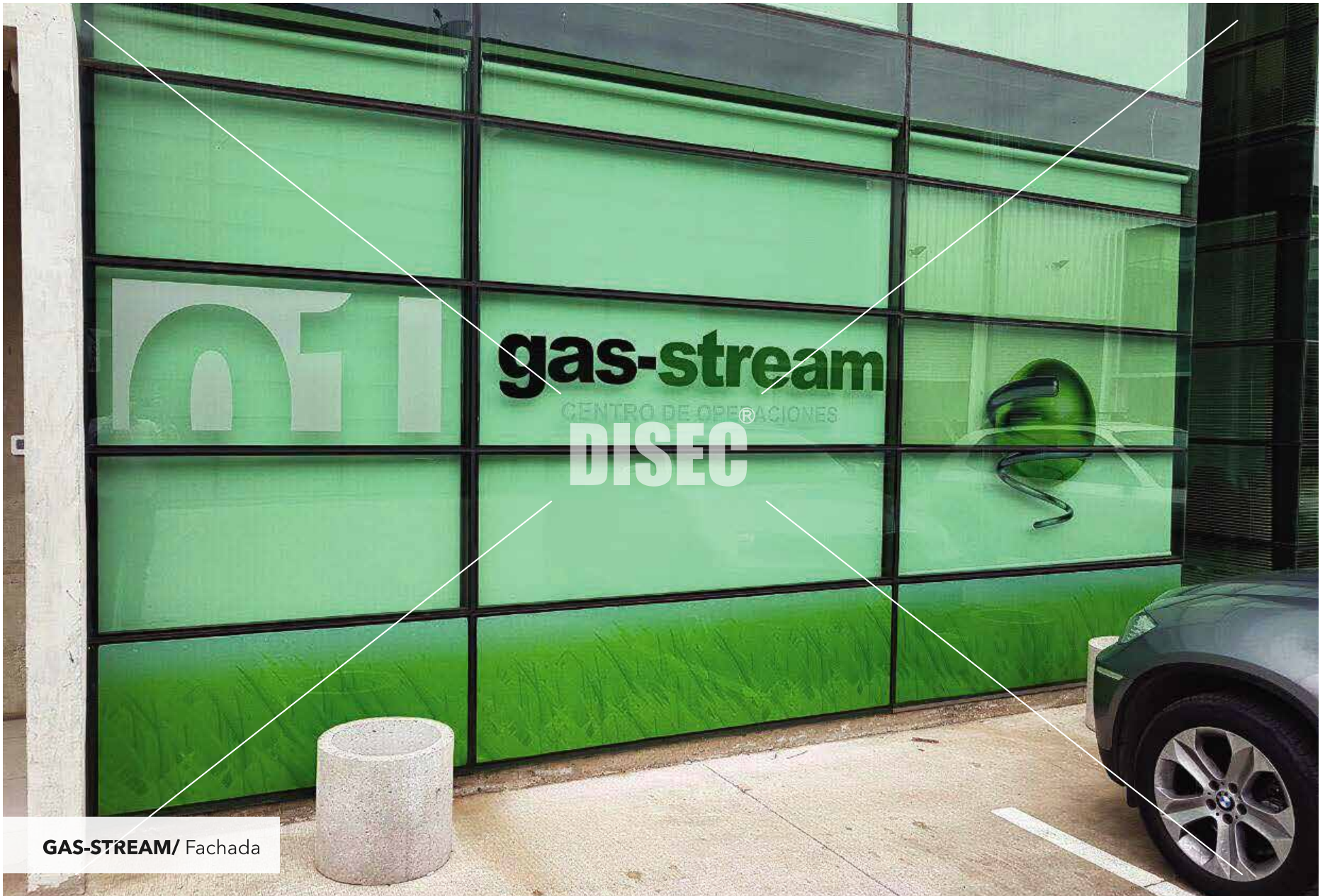

**GAS-STREAM/** Fachada

**beMatrix** "Sistema Modular para la Venta que permite armar infinitas modulaciones de Stand"

**SISTEMA MODULAR A LA VENTA QUE PERMITE ARMAR INFINITAS OPCIONES**

STANDS, EVENTOS E INTERIORES

**PANEL DE PRENSA 3mt**  
\* No considera iluminación. Imagen referencial

**INCLUYE:**

<b>FRAMES</b> 20x100x3000mm 20x100x3000mm	<b>CONECTORES</b> 20x100x3000mm 20x100x3000mm	<b>CONECTORES</b> 20x100x3000mm 20x100x3000mm	<b>CONECTORES</b> 20x100x3000mm 20x100x3000mm
---	---	---	---

**BENEFICIOS:**

- Alto retorno de la inversión
- Reduce el costo de mano de obra
- Montaje y desmontaje sencillos
- No requiere carpintería ni electricidad
- Infinitas Modulaciones

**BEMATRIX/** Material Corporativo [www.beMatrix.cl](http://www.beMatrix.cl)





**COMFORT DUAL™**  
UN DISPOSITIVO CON DOBLE IMPACTO

COMFORT DUAL es un dispositivo único que, con un solo paso, permite al usuario beneficiarse por los beneficios de una vibración de alta potencia y un efecto de masaje profundo. El efecto de masaje profundo se logra gracias a la acción de la vibración de alta potencia que actúa en profundidad sobre la zona de la cara y el cuerpo.

**COMFORT DUAL™**  
EunSung  
www.comfortdual.cl

Medical Progress  
www.medicalprogress.cl

**COMFORT DUAL™**  
UN DISPOSITIVO CON DOBLE IMPACTO

COMFORT DUAL es un dispositivo único que, con un solo paso, permite al usuario beneficiarse por los beneficios de una vibración de alta potencia y un efecto de masaje profundo. El efecto de masaje profundo se logra gracias a la acción de la vibración de alta potencia que actúa en profundidad sobre la zona de la cara y el cuerpo.

**COMFORT DUAL™**  
EunSung  
www.comfortdual.cl

Un dispositivo  
permite tratar cualquier  
zona de cara y cuerpo

Un dispositivo  
permite tratar cualquier  
zona de cara y cuerpo

Un dispositivo  
permite tratar cualquier  
zona de cara y cuerpo

**HYDRAbEauty™**

La combinación de **3** funciones  
para el completo cuidado de la piel.

1. **Exfoliación ultrasonido**

2. **Tratamiento de hidratación**

3. **Tratamiento de rejuvenecimiento**

4. **Tratamiento de rejuvenecimiento**

5. **Tratamiento de rejuvenecimiento**

6. **Tratamiento de rejuvenecimiento**

**HYDRAbEauty™**

Sistema profesional para el cuidado de la piel  
para una piel perfecta

www.hydrabeauty.cl











**DISEC**



**DISEÑO LOGOTIPO**



**FENIX**  
SOLUCIONES PUBLICITARIAS & IMPRESIÓN DIGITAL

**DISECO**

**ODALIS GARCIA**  
JEFA DE VENTAS

+562 2904 5462 / +562 2904 5464

INFO@FENIXPRINT.CL

**FENIXPRINT**  
SOLUCIONES PUBLICITARIAS & IMPRESIÓN DIGITAL

**SOLUCIONES DE IMPRESIÓN**

- IMPRESIÓN DIGITAL FLEXIBLES
- IMPRESIÓN DIGITAL RÍGIDOS
- PLOTTER CORTE
- SOPORTE EN DISEÑO
- BOTILLADO VEHICULAR
- VISUAL MERCHANDISING
- INSTALACION
- MESA CORTE TROQUELES
- CAMA PLANA

WWW.FENIXPRINT.CL





**GAS-STREAM/** Diseño Isotanco









**TORTILLA FACTORY/** Gráfica Stand



**IMPRENTA**



Somos una empresa dedicada a entregar soluciones de Marketing y Publicidad. Contamos con un equipo multidisciplinario, con el objetivo de brindar un servicio integral de Diseño, Producción, Impresión e Implementación de diversos soportes gráficos, con la finalidad de potenciar el valor de marca - producto en el Punto de Venta y Exhibición.

## SOLUCIONES DE IMPRESIÓN







IMPRESIÓN CAMA PLANA









**IMPRESIÓN DIGITAL**





LAMINADORA







MESA TROQUELES



DISEÑO



IMPRESIÓN SOBRE CARTÓN











**ROTULADO VEHICULAR**



**DISEÑO**

**VOGEL**



